

INVACARE PORTUGAL II, Lda

Rua da Estrada Velha, nº 949 - 4465-784 Leça do Balio - Portugal
Portugal@invacare.com - www.invacare.pt



Yes, you can.®

P.R.P.

Válido a partir de Janeiro de 2026, Acresce IVA à taxa legal em vigor

Invacare® **Matrix® Elite E2 & Elite E2 Profundo** **CE**

Código ISO - 12 24 30 - Encostos para Posicionamento

Nova gama de encostos de posicionamento e conforto **Matrix Elite E2 & Elite E2 Profundo**
Encostos de Posicionamento com estrutura rígida de alumínio e espuma de alta resiliência recortada para maior imersão e controlo da temperatura; recorte superior para liberdade de movimentos da cintura escapular; recorte inferior para alívio espinal e promover estabilidade pélvica; Peso máximo de utilizador 136Kg; ranhura vertical para ajuste do encosto em altura e largura, mantendo o cliente na posição de sentado. **Fixações de 2 pontos, com ajuste em altura, profundidade e ângulo, incluídas:** Mini Set (em encostos com altura até 410 mm) ou Standard EasySet (alturas 460/510 mm), com possibilidade de extração do encosto através de fita ajustável. Equipado de séries com interface de montagem para apoio de cabeça em encostos de altura 36, 41, 46 & 51 cm (opcional para alturas de 15 a 31 cm).

Vários modelos e tamanhos disponíveis (para adequar às necessidades e anatomia dos vários utilizadores) com vasta **Lista de acessórios:** Hardwares de fixação adicionais, suportes de tronco, fixos ou rebatíveis, almofada suporte lombar, faixa abdominal PostureFlex, capa de proteção extra, capa de privacidade, etc.

Excelente solução de posicionamento em combinação com as almofadas **Flo-Tech**, cintos de estabilização **Bodypoint** e apoio de cabeça **Matrix Elan** (Consultar lista de opções e preços individualmente nos respetivos produtos)



Data:

Ortopedia:

Nome Utilizador:

Nº da Encomenda:

☐ Pf marque o seu pedido com uma cruz ☒ Característica standard ☐ Sem acréscimo NC: Não compatível com opção XXX

Peso do utilizador = kg.

| Código | Descrição | P.R.P. € | | | | | | | | | | | | | | | | |
|---|---|------------------------------|-------------------|--------------------------|---------|--------------------------|---------|--------------------------|---------|--------------------------|---------|--------------------------|---------|--------------------------|---------|--------------------------|---------|--------------------------|
| Etapa 1: Escolher o tipo de Encosto | | | | | | | | | | | | | | | | | | |
| TIPO DE ENCOSTO | | | | | | | | | | | | | | | | | | |
| <input type="checkbox"/> | Encosto Matrix Elite E2 - Fixações Mini Set ou EasySet incluídas (conforme altura do encosto) - Contorno 80mm Peso máximo de utilizador: 136 Kg | 752,89 € | | | | | | | | | | | | | | | | |
| <input type="checkbox"/> | Encosto Matrix Elite E2 Profundo - Fixações Mini Set ou EasySet incluídas (conforme altura do encosto) - Contorno 160mm Peso máximo de utilizador: 136 Kg | 810,80 € | | | | | | | | | | | | | | | | |
| Etapa 2: Escolher o tamanho do Encosto | | | | | | | | | | | | | | | | | | |
| <p align="center">Encosto Matrix Elite E2 (fixações incluídas) Contorno do Encosto: 80mm Peso Máximo do utilizador: 136Kg Hardware de Fixação Incluído: Mini Set (QR*) - encostos até altura 410mm Easy Set Standard (QR*) - encostos altura 460/510 mm</p> <div style="display: flex; justify-content: space-around; align-items: center;">   </div> | | | | | | | | | | | | | | | | | | |
| Largura do Encosto (1) | Para montar em cadeiras com largura | Largura de Tronco indicativa | Altura do encosto | | | | | | | | | | | | | | | |
| | | | 150 mm | 200 mm | 260 mm | 310 mm | 360 mm | 410 mm | 460 mm | 510 mm | | | | | | | | |
| 360 mm | 330mm - 380mm | ≤260mm | 1632513 | <input type="checkbox"/> | 1632514 | <input type="checkbox"/> | 1632515 | <input type="checkbox"/> | 1632516 | <input type="checkbox"/> | 1632517 | <input type="checkbox"/> | 1632518 | <input type="checkbox"/> | 1632519 | <input type="checkbox"/> | 1632520 | <input type="checkbox"/> |
| 380 mm | 360mm - 410mm | ≤280mm | 1632521 | <input type="checkbox"/> | 1632522 | <input type="checkbox"/> | 1632523 | <input type="checkbox"/> | 1632524 | <input type="checkbox"/> | 1632525 | <input type="checkbox"/> | 1632526 | <input type="checkbox"/> | 1632527 | <input type="checkbox"/> | 1632528 | <input type="checkbox"/> |
| 410 mm | 380mm - 430mm | ≤310mm | 1632529 | <input type="checkbox"/> | 1632530 | <input type="checkbox"/> | 1632531 | <input type="checkbox"/> | 1632532 | <input type="checkbox"/> | 1632533 | <input type="checkbox"/> | 1632534 | <input type="checkbox"/> | 1632535 | <input type="checkbox"/> | 1632536 | <input type="checkbox"/> |
| 430 mm | 410mm - 460mm | ≤330mm | 1632537 | <input type="checkbox"/> | 1632538 | <input type="checkbox"/> | 1632539 | <input type="checkbox"/> | 1632540 | <input type="checkbox"/> | 1632541 | <input type="checkbox"/> | 1632542 | <input type="checkbox"/> | 1632543 | <input type="checkbox"/> | 1632544 | <input type="checkbox"/> |
| 460 mm | 430mm - 480mm | ≤360mm | 1632545 | <input type="checkbox"/> | 1632546 | <input type="checkbox"/> | 1632547 | <input type="checkbox"/> | 1632548 | <input type="checkbox"/> | 1632549 | <input type="checkbox"/> | 1632550 | <input type="checkbox"/> | 1632551 | <input type="checkbox"/> | 1632552 | <input type="checkbox"/> |
| 480 mm | 460mm - 510mm | ≤380mm | 1632553 | <input type="checkbox"/> | 1632554 | <input type="checkbox"/> | 1632555 | <input type="checkbox"/> | 1632556 | <input type="checkbox"/> | 1632557 | <input type="checkbox"/> | 1632558 | <input type="checkbox"/> | 1632559 | <input type="checkbox"/> | 1632560 | <input type="checkbox"/> |
| 510 mm | 480mm - 530mm | ≤410mm | 1632561 | <input type="checkbox"/> | 1632562 | <input type="checkbox"/> | 1632563 | <input type="checkbox"/> | 1632564 | <input type="checkbox"/> | 1632565 | <input type="checkbox"/> | 1632566 | <input type="checkbox"/> | 1632567 | <input type="checkbox"/> | 1632568 | <input type="checkbox"/> |
| <p>*QR = Quick-Release , extração fácil (1) Para montagem de suportes de tronco recomenda-se a escolha de um encosto 25mm mais largo</p> | | | | | | | | | | | | | | | | | | |

Os preços recomendados ao público das opções apenas são válidos quando encomendados junto da cadeira.
Quando pedidos como acessórios consulte a sua Ortopedia.

Encosto Matrix Elite E2 Profundo (fixações incluídas)
Contorno do Encosto: 160mm
Peso Máximo do utilizador: 136Kg
Hardware de Fixação Incluído: Mini Set (QR*) - encostos até altura 410mm
Easy Set Standard (QR*) - encostos altura 460/510 mm

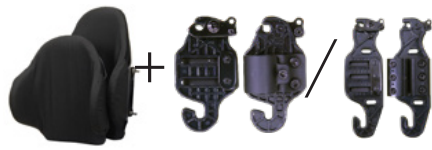

| Largura do Encosto | Para montar em cadeiras com largura | Largura de Tronco indicativa | Altura do encosto | | | | | | | | | | | | | |
|--------------------|-------------------------------------|------------------------------|-------------------|--------------------------|---------|--------------------------|---------|--------------------------|---------|--------------------------|---------|--------------------------|---------|--------------------------|---------|---------|
| | | | 150 mm | | 200 mm | | 260 mm | | 310 mm | | 360 mm | | 410 mm | | 460 mm | 510 mm |
| 360 mm | 330mm - 380mm | ≤260mm | 1632634 | <input type="checkbox"/> | 1632635 | <input type="checkbox"/> | 1632636 | <input type="checkbox"/> | 1632637 | <input type="checkbox"/> | 1632638 | <input type="checkbox"/> | 1632639 | <input type="checkbox"/> | 1632640 | 1632641 |
| 380 mm | 360mm - 410mm | ≤280mm | 1632642 | <input type="checkbox"/> | 1632643 | <input type="checkbox"/> | 1632644 | <input type="checkbox"/> | 1632645 | <input type="checkbox"/> | 1632646 | <input type="checkbox"/> | 1632647 | <input type="checkbox"/> | 1632648 | 1632649 |
| 410 mm | 380mm - 430mm | ≤310mm | 1632650 | <input type="checkbox"/> | 1632651 | <input type="checkbox"/> | 1632652 | <input type="checkbox"/> | 1632653 | <input type="checkbox"/> | 1632654 | <input type="checkbox"/> | 1632655 | <input type="checkbox"/> | 1632656 | 1632657 |
| 430 mm | 410mm - 460mm | ≤330mm | 1632658 | <input type="checkbox"/> | 1632659 | <input type="checkbox"/> | 1632660 | <input type="checkbox"/> | 1632661 | <input type="checkbox"/> | 1632662 | <input type="checkbox"/> | 1632663 | <input type="checkbox"/> | 1632664 | 1632665 |
| 460 mm | 430mm - 480mm | ≤360mm | 1632666 | <input type="checkbox"/> | 1632667 | <input type="checkbox"/> | 1632668 | <input type="checkbox"/> | 1632669 | <input type="checkbox"/> | 1632670 | <input type="checkbox"/> | 1632671 | <input type="checkbox"/> | 1632672 | 1632673 |
| 480 mm | 460mm - 510mm | ≤380mm | 1632674 | <input type="checkbox"/> | 1632675 | <input type="checkbox"/> | 1632676 | <input type="checkbox"/> | 1632677 | <input type="checkbox"/> | 1632678 | <input type="checkbox"/> | 1632679 | <input type="checkbox"/> | 1632679 | 1632770 |
| 510 mm | 480mm - 530mm | ≤410mm | 1632771 | <input type="checkbox"/> | 1632772 | <input type="checkbox"/> | 1632773 | <input type="checkbox"/> | 1632774 | <input type="checkbox"/> | 1632775 | <input type="checkbox"/> | 1632776 | <input type="checkbox"/> | 1632777 | 1632778 |

*QR = Quick-Release , extração fácil

Etapa 3: Escolha os Acessórios

Hardwares de Fixação

Todas as fixações apresentam possibilidade de ajuste em altura, profundidade e ângulo.

Os encostos acima apresentados já são fornecidos com hardware de fixação.

Escolha uma fixação extra ou Selecione abaixo outro tipo de Hardware de Fixação ideal para as necessidades dos vários utilizadores.

| | | | |
|---------|--------------------------|---|----------|
| 1626822 | <input type="checkbox"/> | Fixações Standard Mini Set (par), permite a extração fácil do encosto. Peso máximo de utilizador 136Kg. Para encostos altura até 410mm | 173,75 € |
| 1545275 | <input type="checkbox"/> | Fixações Standard EasySet (par), permite a extração fácil do encosto. Peso máximo de utilizador 136Kg. Para encostos altura 460 & 510mm | 173,75 € |
| 1632764 | <input type="checkbox"/> | Fixações Mini, fixas, par (peso máximo de utilizador 136kg). Recomendado para cadeiras manuais rígidas ou elétricas com funções basculação/reclinação. Extração do encosto requer ferramenta. Para encostos de altura até 410mm | 231,66 € |
| 1632766 | <input type="checkbox"/> | Fixações Standard, fixas, par (peso máximo de utilizador 227kg). Recomendado para cadeiras manuais rígidas ou elétricas com funções basculação/reclinação. Extração do encosto requer ferramenta. Para encostos de altura 460/510mm | 231,66 € |
| 1545278 | <input type="checkbox"/> | Fixação Split, de 4 pontos, permite a extração fácil do encosto. Peso máximo de utilizador 136Kg. (aconselhado para cadeiras onde hajam obstáculos à montagem no encosto, como parafusos, manipuladores, etc.) | 214,28 € |
| 1632765 | <input type="checkbox"/> | Fixações Mini Reforçadas (HD), permite a extração fácil do encosto. Peso máximo de utilizador 227Kg. Para encostos altura até 410mm | 312,74 € |
| 1544776 | <input type="checkbox"/> | Fixações EasySet reforçadas (HD), par, permite a extração fácil do encosto. Peso máximo de utilizador 227Kg. Para encostos altura 460 & 510mm | 347,48 € |

OPÇÕES Suportes de Tronco para Encostos Matrix Elite E2

Não Compatível com Matrix Elite E2 Profundo

| | | | |
|---------|--------------------------|---|----------|
| 1632755 | <input type="checkbox"/> | Suportes de Tronco fixos, ajustáveis em altura, par - Inclui almofada 130x110mm; Compatíveis com encostos a partir de altura 260mm | 260,61 € |
| 1551913 | <input type="checkbox"/> | Hardware para Apoio de Tronco rebatível (dto ou esq.) - unid. [selecionar almofada, abaixo] | 144,78 € |
| 1544798 | <input type="checkbox"/> | Hardware para Apoio de Tronco Offset rebatível ESQUERDO (posição alta à esquerda, posição baixa do lado dto.) - Precisa selecionar almofada, abaixo | 144,78 € |
| 1544799 | <input type="checkbox"/> | Hardware para Apoio de Tronco Offset rebatível DIREITO (posição alta à direita, posição baixa do lado esq.) - Precisa selecionar almofada, abaixo | 144,78 € |
| 1544238 | <input type="checkbox"/> | Almofada lateral Elite, tamanho L, 1 unidade (Prof.165 x altura 108 mm) | 121,61 € |
| 1544239 | <input type="checkbox"/> | Almofada lateral Elite, tamanho M, 1 unidade (146x95 mm) | 121,61 € |
| 1544291 | <input type="checkbox"/> | Almofada lateral Elite, tamanho S, 1 unidade (133x89 mm) | 121,61 € |
| 1544292 | <input type="checkbox"/> | Almofada lateral Elite, tamanho XS, 1 unidade (108x82.5 mm) | 121,61 € |



| Código | Descrição | P.R.P. € | | | | | | | | | | |
|---|---|--------------------------|---------|--------------------------|---------|--------------------------|---------|--------------------------|---------|--------------------------|---------|--------------------------|
| Apoio de cabeça | | | | | | | | | | | | |
| 1632756 | <input type="checkbox"/> Interface para Suporte de Apoio de Cabeça (apenas para encostos altura 150, 200, 260 & 310mm) | 28,96 € | | | | | | | | | | |
| | Consultar tabela PRP de Apoios de Cabeça Matrx Elan (compatível com Matrx Elite E2 & Elite E2 Profundo) | | | | | | | | | | | |
| Acessórios para Encostos Matrx Elite E2 & Elite E2 Profundo | | | | | | | | | | | | |
| 1632759 | <input type="checkbox"/> Almofada de Apoio Lombar (Pode ser recortada para adaptação do tamanho desejado) | 57,92 € | | | | | | | | | | |
| 1632760 | <input type="checkbox"/> Faixa Abdominal PostureFlex, tamanho M (405mm - 580x165mm) | 220,08 € | | | | | | | | | | |
| 1632761 | <input type="checkbox"/> Faixa Abdominal PostureFlex, tamanho L (505mm - 810x175mm) | 220,08 € | | | | | | | | | | |
| 1632796 | <input type="checkbox"/> Opção para facilitar abertura da Faixa Abdominal (ideal para tetraplegia) | 81,09 € | | | | | | | | | | |
| 1632757 | <input type="checkbox"/> Hardware para Coletes de Tronco e Cintos de Ombros (para encostos largura 360 & 380mm) | 92,67 € | | | | | | | | | | |
| 1632758 | <input type="checkbox"/> Hardware para Coletes de Tronco e Cintos de Ombros (para encostos largura 410 & 510mm) | 92,67 € | | | | | | | | | | |
| 1551799 | <input type="checkbox"/> Capa de Privacidade - tamanho XS (260 x 410 mm) | 57,92 € | | | | | | | | | | |
| 1551800 | <input type="checkbox"/> Capa de Privacidade - tamanho S (380 x 410 mm) | 57,92 € | | | | | | | | | | |
| 1551903 | <input type="checkbox"/> Capa de Privacidade - tamanho M (430 x 410 mm) | 57,92 € | | | | | | | | | | |
| 1551904 | <input type="checkbox"/> Capa de Privacidade - tamanho L (480 x 410 mm) | 57,92 € | | | | | | | | | | |
| | <input type="checkbox"/> Capa de Proteção extra, tecido elástico e lavável, diminui a propagação de microrganismos (consultar códigos na tabela abaixo) | 139,00 € | | | | | | | | | | |
| Elite E2 | | Elite E2 Profundo | | | | | | | | | | |
| Largura / Altura | 410 mm | 460 mm | 510 mm | 410 mm | 460 mm | 510 mm | | | | | | |
| 410 mm | 1632625 | <input type="checkbox"/> | 1632626 | <input type="checkbox"/> | 1632627 | <input type="checkbox"/> | 1632746 | <input type="checkbox"/> | 1632747 | <input type="checkbox"/> | 1632748 | <input type="checkbox"/> |
| 460 mm | 1632628 | <input type="checkbox"/> | 1632629 | <input type="checkbox"/> | 1632630 | <input type="checkbox"/> | 1632749 | <input type="checkbox"/> | 1632750 | <input type="checkbox"/> | 1632751 | <input type="checkbox"/> |
| 510 mm | 1632631 | <input type="checkbox"/> | 1632632 | <input type="checkbox"/> | 1632633 | <input type="checkbox"/> | 1632752 | <input type="checkbox"/> | 1632753 | <input type="checkbox"/> | 1632754 | <input type="checkbox"/> |

| | |
|----------|---------------|
| Talla XS | 108 x 82,5 mm |
| Talla S | 133 x 89 mm |
| Talla M | 146 x 96 mm |
| Talla L | 165 x 108 mm |



1632759



NOVIDADE



1632760 / 1632761



1632796

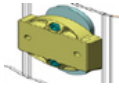

1632756



1632757
1632758



Capa de Privacidade

| | | Largura | | | | | | | |
|--|-------------|----------------------|----------------------|----------------------|----------------------|----------------------|----------------------|----------------------|--|
| | | 14" 36cm | 15" 38cm | 16" 41cm | 17" 43cm | 18" 46cm | 19" 48cm | 20" 51cm | |
| Para cadeiras de largura | | 13"-15" 33cm-38cm | 14"-16" 36cm-41cm | 15"-17" 38cm-43cm | 16"-18" 41cm-46cm | 17"-19" 43cm-48cm | 18"-20" 46cm-51cm | 19"-20" 48cm-53cm | |
| Altura | 6" 15cm | ● | ● | ● | ● | ● | ● | ● | |
| | 8" 20cm | ● | ● | ● | ● | ● | ● | ● | |
| | 10" 26cm | ● | ● | ● | ● | ● | ● | ● | |
| | 12" 31cm | ● | ● | ● | ● | ● | ● | ● | |
| | 14" 36cm | ● | ● | ● | ● | ● | ● | ● | |
| | 16" 41cm | ● | ● | ● | ● | ● | ● | ● | |
| | 18" 46cm | ● | ● | ● | ● | ● | ● | ● | |
| | 20" 51cm | ● | ● | ● | ● | ● | ● | ● | |
| ● Fixação MiniSet ● Fixação Standard EasySet | | | | | | | | | |

